Klik hier als u de nieuwsbrief niet kunt bekijken

Nieuwsbrief Diocesane Instelling Sint-Gregorius (DISG) in het bisdom Rotterdam

Jaargang 9, nummer 1, januari 2018

Mededelingen
Agenda
Nieuwe aanwinsten
Muziek in de liturgie
Vacatures
Onderscheidingen
Colofon

Mededelingen

Beste lezers van de digitale nieuwsbrief ...

Dit is de eerste nieuwsbrief van dit jaar, zoals altijd weer met de bekende rubrieken.

Wij stellen het op prijs van uw koor nieuws voor deze nieuwsbrief met een of meerdere foto's (met korte toelichting) te ontvangen. Bovendien staat aanmelding voor deze nieuwsbrief nog steeds open voor nieuwe lezers. U kunt zich aanmelden via nieuwsbrief@nsgvrotterdam.nl

Wij wensen u een zegenrijk 2018 !

Ben Hillen

Adres voor het aanvragen van onderscheidingen

Het adres voor het aanvragen van onderscheidingen is tegenwoordig:

Diocesane instelling voor liturgische muziek Sint-Gregorius
Koningin Emmaplein 3
3016 AA Rotterdam

secretaris.disg@bisdomrotterdam.nl

Jos Vranken 60 jaar toonkunstenaar

Op zaterdag 13 januari vierde Jos Vranken zijn 60-jarig jubileum als toonkunstenaar. Tijdens de feestelijke eucharistieviering in de St. Bartholomeuskerk in Poeldijk dirigeerde de jubilaris (78 jaar) zelf de Missa Te Deum Laudamus van Hendrik Andriessen voor koor SATTBB, orgel en koperblazers, en een aantal motetten.

Jos Vranken ontving na afloop van de eucharistieviering bij gelegenheid van zijn zestigjarig toonkunstenaarschap de bronzen Laurentiusplaquette van het bisdom Rotterdam van wege zijn grote verdiensten voor de kerkmuziek in Nederland, in het bijzonder voor het bisdom Rotterdam .
Dr. Richard Bot, stafmedewerker liturgie en kerkmuziek van het bisdom Rotterdam, heeft namens de bisschop van Rotterdam hem de plaquette overhandigd.

Van grote betekenis is Jos Vranken geweest voor de landelijke katholieke kerkmuziek. Hij begon zijn loopbaan bij de Nederlandse Sint- Gregorius Vereniging als bestuurslid van de koorkring Westland (1965-1977) en lid van het diocesane bestuur in het bisdom Rotterdam (1967-1979) en was als eerste 'leek' Algemeen Voorzitter van de Nederlandse Sint-Gregorius-vereniging (1977-1995) en als zodanig ook lid van de Bisschoppelijke Commissie voor Liturgie, Liturgische Muziek en Kerkelijke Kunst (1986-1995). Tijdens de jaarvergadering in 1995 werd hij tot erelid van de vereniging benoemd. Bij het afscheid werd Vranken bevorderd tot Commandeur in de Orde van Sint Gregorius de Grote, nadat hij in 1983 t.g.v. zijn zilveren jubileum als toonkunstenaar al was benoemd tot Ridder in deze orde.

Jos Vranken vertegenwoordigt de vierde generatie in zijn familie met een groot hart voor de koormuziek. De jubilaris is van 1962 tot 1995 resp. van 2009 tot 2013 dirigent-organist en eindverantwoordelijke geweest in de parochie H. Bartholomeus resp. Deo Sacrum in Poeldijk.

Wij wensen Jos en zijn vrouw Ine nog vele jaren in goede gezondheid en Jos daarnaast veel vreugde bij het geven van muzikale inspiratie aan zijn koorzangers.

Dirigente Dini Berbee als dirigent in het zonnetje gezet

Dini Berbee werd op 8 oktober in het zonnetje gezet. Ze staat 25 jaar voor het koor. Eerst was dat sinds 1992, het Maria Middelareskoor "St. Caecilia" later het Lam Godskoor. Al ruim 11 jaar wordt dit koor door haar gedirigeerd. Dini is steeds zeer gemotiveerd en heeft engelengeduld tijdens de repetities. In de feestelijke viering werd zij toegezongen en kreeg zij uit handen van pastoor Walter Broeders een onderscheiding opgespeld van de Gregoriusvereniging: voor 40 jaar inzet voor de muziek ten dienste van de liturgie. Want voordat Dini bij het Maria Middelareskoor kwam was zij al 15 jaar actief als dirigent.

Nieuwe secretaris bestuur DISG

Met ingang van 1 december 2017 heeft de bisschop van Rotterdam mw. drs. A. de Jong benoemd als secretaris van de DISG.

Mevrouw De Jong volgt de heer Van Kesteren op die helaas om gezondheidsredenen zijn ontslag heeft aangeboden aan de bisschop. Wij zijn de heer Van Kesteren zeer erkentelijk voor het werk dat hij heeft verricht in de opstartfase van de DISG.

Voor alle correspondentie gelieve in het vervolg als mailadres gebruiken:

secretaris.disg@bisdomrotterdam.nl

Start participantenraad DISG in 2018

In 2018 gaat het bestuur van de DISG vier bijeenkomsten organiseren waar vertegenwoordigers van koren, organisten en cantores worden uitgenodigd. Tijdens deze bijeenkomsten wil het bestuur de behoefte peilen naar de verschillende activiteiten die in de toekomst georganiseerd worden voor deze doelgroepen door de DISG. Het is de bedoeling dat deze vertegenwoordigers nadien ofwel lid worden van de participantenraad van de DISG, die tweemaal per jaar bij elkaar komt, ofwel lid worden van de acht commissies die zich bezig gaan houden met de praktische voorbereiding van de diverse activiteiten. De vertegenwoordigers worden in het voorjaar van 2018 benaderd door de portefeuillehouders liturgie van het pastoraal team van de parochies en federaties in ons bisdom. Via deze nieuwsbrief wordt u op de hoogte gehouden van de stand van zaken.

Zangdag voor jongeren- en middenkoren in Waddinxveen

Code-Music
met hart en ziel voor koren

Op zondag 18 februari van 13.30-17.00 u is er een zangdag voor jongeren- en middenkoren in de St. Victorkerk te Waddinxveen. De verplichte werken voor het Nationaal Jongerenkoor Festival in Rijsbergen worden gepresenteerd. Daarnaast is er ander nieuw repertoire. Voor elk koor wat wils!

Het recept is als vanouds: in stemgroepen leer je de liederen, tot slot wordt alles meerstemmig doorgezongen met alle aanwezigen. Na de zangdag zijn de partituren te koop in de webwinkel van www.code-music.nl. Medewerkers zijn onder meer Danny Nooteboom, Janine Waardenburg, Tim Geraedts, Bart de Jong en Wim Loos. Kom met een delegatie van je koor naar Waddinxveen en laat je inspireren!

Aanmelden t/m 4 februari en doorgang bij minimaal 50 inschrijvingen: aanmeldformulier

Laetare - Dag van het gregoriaans - 10 maart 2018

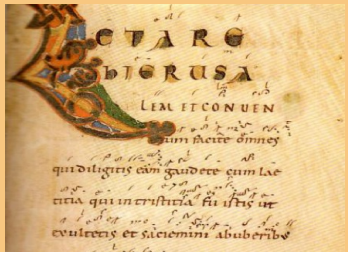

Op zaterdag 10 maart organiseert de Stichting Amici Cantus Gregoriani voor liefhebbers een dag vol gregoriaanse activiteiten. Iedereen is van harte welkom om actief deel te nemen. Je krijgt achtergrondinformatie over het ontstaan van het gregoriaans, plaats en functie in het kerkelijk ritueel en de betekenis voor de westerse cultuur.
Je gaat zingen op je eigen niveau en daarbij kun je kiezen uit drie clinics:

- clinic A voor beginners (Marcel Zijlstra):

- clinic A voor beginners (Marcel Zijlstra): Gedrukt en geschreven muziekschrift leren uitvoeren.
- clinic B verdieping (Rens Tienstra): Oude handschriften en de praktische betekenis ervan leren kennen.
- clinic C voor gevorderden (Marie-Louise Egbers, Pieter Mannaerts en Tjeerd van der Ploeg: Verschillende interpretaties van het gregoriaans verkennen.

Afsluiting van de dag:

- Je wordt uitgenodigd deel te nemen aan de gezamenlijke vespers ter afsluiting van de dag. Het repertoire zal in de loop van de dag worden ingestudeerd.

Aan *Laetare* kunnen maximaal 100 personen deelnemen. *Laetare* - Gregoriaanse Academie
10 maart 2018 van 10:00 – 18:00 uur in de Pieterskerk Utrecht

Aanmelden vóór 1 maart 2018 via: info@gregoriaans-platform.nl
Kosten: € 35,-

The Young Christian Singers viert 45-jarig jubileum met bijzondere viering.

Het koor The Young Christian Singers, het jongerenkoor van de Hildegardiskerk, werd opgericht in 1972 door de veel te vroeg overleden eerste dirigent pater Cor Dam. En een jongerenkoor was het! Verfrissend en verrassend!

Het jongerenkoor zong de destijds immens populaire "Beat-missen"; een koor met niet alleen pianobegeleiding maar ook gitaar, drums en trompet! Geen Gregoriaanse gezangen, maar liederen op melodieën van popsterren!

Het dirigeerstokje werd in de negentiger jaren doorgegeven aan Tom Emmerich, die met net zoveel enthousiasme voor het koor staat, inmiddels ook al tientallen jaren.

De gemiddelde leeftijd van de koorleden is met de jaren meegegroeid, startte het koor als jonge tieners, nu zijn de leden gemiddeld zo rond de 60 jaar. Er is weleens over gedacht om de naam van het koor te veranderen, maar de leden zijn nog steeds jong van hart en zingen met hetzelfde enthousiasme als in de beginjaren.

In oktober 2017 werd het jubileumjaar geopend met een viering waarbij liederen zijn gekozen uit het huidige, hedendaagse repertoire van het koor.

Het idee is ontstaan om in dit jubileumjaar nog een tweede maal aandacht te schenken aan dit bijzondere koorjubileum. Op zondag 25 februari 2018 zal het koor de Latijnse Missa Pontificalis van Perosi ten gehore te brengen, een mis welke in het verleden is ingestudeerd en bij verschillende bijzondere vieringen in de Hildegardiskerk is gezongen. Om ook de oud-leden te betrekken bij het 45 jarig bestaan, zijn zij aangeschreven met de vraag of ze voor deze gelegenheid aan willen haken. Gelukkig heeft een aanzienlijk aantal hierop positief gereageerd zodat op die dag een flink koor de bijzondere viering zal ondersteunen.

Het stof is van de bladmuziek geblazen, extra repetities zijn ingezet om alle noten en teksten weer boven te halen en op 25 februari 2018 tijdens de viering van 11:00 uur in de Hildegardis zal deze bijzonder mooie traditionele mis weer gezongen worden met daarbij ook nieuwe liederen uit ons repertoire. Aan het einde van de viering zal zelfs het Hallelujah van Händel weer in volle omvang in de kerk klinken. Het wordt vast en zeker een heel mooie viering!

Voorganger bij deze viering is pastor Chris Bergs.

U bent van harte uitgenodigd om deze speciale viering bij te wonen, net als trouwens alle tweede zondagen van de maand (van september tot en met mei).

Nederlands Gregoriaans Festival 2018 in 's-Hertogenbosch

Nederlands Gregoriaans Festival

'Werk in uitvoering' is het thema van de 7e editie van het Nederlands Gregoriaans Festival dat in zal plaats vinden van vrijdag 8 tot en met zondag 10 juni 2018 te 's-Hertogenbosch.

Het Nederlands Gregoriaans Festival wil een levende en levendige traditie van het gregoriaans bevorderen, in het bijzonder als cultureel erfgoed. Het gregoriaans repertoire vormt een basiselement van de West-Europese muziek en is een verbindende schakel met culturen uit het Midden-Oosten.

Meer informatie: www.gregoriaansfestival.nl

Nederlandse vespers in de St. Adrianuskerk te Naaldwijk

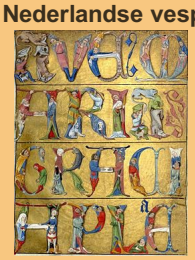

In de Veertig Dagen zijn er weer gezongen vespers in de St. Adrianuskerk, Molenstraat 29 te Naaldwijk, op de zondagen 18, 25 februari, 4, 11 en 18 maart 2018 om 16.30 u.

De Schola Cantorum o.l.v. Ben Hillen zingt op regelmatige basis Nederlandse vespers in gregoriaanse stijl van de in 2012 overleden priester-componist Gerard Lesscher. De uitgave van de Nederlandse Getijden omvat 1400 pagina's en zal in 2018 verschijnen. Door de Nationale Raad van Liturgie (NRL) wordt dit werk beschouwd als een verrijking van het getijdengebed in Nederland. De teksten van dit gezongen getijdengebed zijn in overeenstemming met het getijdenboek dat in 1990 voor het Nederlandse en Vlaamse taalgebied beschikbaar kwam als uitvloeisel van het Tweede Vaticaans Concilie.

De Nederlandse vespers zoals Gerard Lesscher die componeerde, ademen de meditatieve sfeer van het gregoriaans, zijn fijn om te zingen, geven veel ruimte aan volksdeelname.

Voor meer info zie: www.nederlandsgraduale.nl

Kerkmuziekdatabase van het Infocentrum

De volgende on-line bestanden kunt u raadplegen:

On-line bestanden kerkmuziek:

- Bladmuziek meer dan 11.500 nummers
- Boeken meer dan 800 nummers
- Begeleidingen meer dan 2200 nummers
- CD's meer dan 4000 nummers
- LP's meer dan 900 nummers
- CD-ROM minder dan 10 nummers
- DVD's minder dan 10 nummers
- Muziekcassettes meer dan 300 nummers
- Tijdschriften meer dan 20 nummers

Maak gebruik van deze databases met uitgebreide zoekmogelijkheden om nieuw repertoire voor uw koor te vinden. De muziek is ter inzage in ons Documentatiecentrum.

Nieuwe aanwinsten

Nieuwe aanwinsten van het Documentatiecentrum kerkmuziek NSGV in Rotterdam betreffen een muziekuitgaven voor diverse koorsoorten, studieboeken en cd's. U kunt deze inzien op ons documentatiecentrum aan het Koningin Emmaplein 3, 3016 AA te Rotterdam.
Kijk in de lijst met nieuwe werken of kijk zelf direct in de database om nieuw repertoire voor uw koor op te zoeken of kom eens in het documentatiecentrum kijken. Het telefoonnummer is: 010 - 281 51 84.

Muziek in de liturgie

Wat zingen we de komende zondagen?

Liturgische kalender B-jaar

De liturgische kalender van het B-jaar is nu te downloaden op:

Liturgische kalender van het B-jaar (pdf)

Agenda

Raadpleeg steeds onze website voor de volledige agenda.
U kunt evenementen op het gebied van kerkmuziek, concerten, studiedagen voor publicatie aanmelden bij redactie Nieuwsbrief.

18 februari 2018
Zangdag voor jongeren- en middenkoren
www.code-music.nl

23-25 februari
Weekend Engelse choral Evensong - Dominicanen Klooster, Huissen
www.kloosterhuissen.nl/programmas/muziek

10 maart
Dag van het gregoriaans - Pieterskerk Utrecht
info@gregoriaans-platform.nl

7 april
Zangdag over liedkeuze in vormselvieringen - Den Bosch
avdels@bisdomdenbosch.nl

4-13 mei
Internationaal Gregoriaans festival van Watou - Watou (BE)
www.festivalwatou.be

2-3 juni
Nationaal KinderkorenFestival - Rijsbergen
www.korenfestivalrijsbergen.nl/

2-3 juni
Nationaal JongerenKorenfestival - Rijsbergen
www.korenfestivalrijsbergen.nl/

8-10 juni
7e Nederlands Gregoriaans Festival - 's-Hertogenbosch
www.gregoriaansfestival.nl/

6-14 juli
Kurt Thomascursus - Utrecht
www.hku.nl

28 juli - 3 augustus
Lutherse Werkweek voor Kerkmuziek - Denekamp
www.luthersewerkgroepkerkmuziek.nl

Vacatures

Er is op dit moment 1 vacature in het bisdom Rotterdam.

Meld uw nieuwe vacatures aan bij redactie Nieuwsbrief.
U kunt ook het landelijk overzicht van vacatures NSGV raadplegen.

Onderscheidingen/jubilea

In de afgelopen maanden zijn er in ons bisdom 70 onderscheidingen uitgereikt.
Jubilarissen, proficiat!

Oktober, november en december 2017

RK Parochie H. Clara, H. Adrianus, Langeraar - Soli Deo			
mevr. C.G. Keijzer-Valentijn	aanvullend insigne	50	
mevr. M.Th. Egberts-Obdeijn	eremedaille goud	40	
RK Parochie H. Machutus, Monster - Laus Deo			
mevr. H.C.M. van Dijk-Scholtes	eremedaille goud + insigne	50	
mevr. J.J. van Ruijven-Tuijnman	eremedaille goud	40	
mevr. M.C.J.E. Scholtes-Gram	eremedaille goud	40	
mevr. A.A. Slaman-Vergeer	eremedaille goud	40	
RK Parochie H. Franciscus, O.L.V. Geboorte-De Goede Herder, Hoogmade - Nederlandstalig koor/St. Caecilia			
J.C.M. Kortekaas	eremedaille zilver	25	dirigent
mevr. A.M. Borst-Oudshoorn	eremedaille goud	40	

mevr. A.M. Borst-Oudshoorn	eremedaille zilver	25	dirigent
mevr. A.M. van der Meer-van der Geest	eremedaille goud	40	

RK Parochie Maria Sterre der Zee, H. Willibrord, Den Haag - Sancto Martino Laus

H.F. Groenewegen	eremedaille goud	40	

RK Parochie St. Maarten, St. Jeroen, Noordwijk - RK Gemengd Koor St. Jeroen

J.A.M. Groenendijk	eremedaille zilver	25	
mevr. C.G. van Duijn-Hoep	eremedaille brons	12,5	
F.S. de Lincel	aanvullend insigne	55	

RK Parochie HH. Nicolaas Pieck en Gezellen, H. Martelaren van Gorcum, Brielle - St. Caecilia

mevr. W.M.M. Schut-van Zeijl	eremedaille goud	40	

RK Parochie H. Drie-eenheid, Vianen - RK Dameskoor

mevr. J.W. Gosman-Verkleij	aanvullend insigne	50	
J.Th.M. Jonkers	eremedaille zilver	25	

RK Parochie St. Jan de Doper, Gouda - Antoniuskoor

F.J. Boom	eremedaille zilver	25	zanger/organist
mevr. A. Heuvelman-van Vliet	eremedaille zilver	25	

RK Parochie Pax Christi, H. Hippolytus, Kamerik - St. Hippolytuskoor

mevr. A.M. Slootjes-Janmaat	eremedaille goud	40	
Th.A. Kempen	erediploma		

RK Parochie H. Clara, HH. Petrus en Paulus, Aarlanderveen - Cantorij de drie Aren

mevr. W.J. Zevenhoven-v.d. Goevering	aanvullend insigne	50	
mevr. W. Bunnik-de Jong	aanvullend insigne	50	

RK Parochie H. Theresia van Avila, Dordrecht - Emmanuelkoor

mevr. M.M.J.W. van den Bulk-Stegeman	eremedaille zilver	25	

Byzantijnse Gemeenschap, Rotterdam -

mevr. Th.M. Maas-Visser	aanvullend insigne	60	

RK Parochie H. Ursula, Delft - Deo Sacrum

P.G.M. de Bruijn	eremedaille zilver	25	

RK Parochie H. Bartholomeus, Poeldijk - Deo Sacrum

mevr. P.M. Peeters-Heuchemer	aanvullend insigne	50	
mevr. A.J.M. de Vreede	aanvullend insigne	50	
mevr. B.M.R. de Vreede	aanvullend insigne	50	
mevr. M.A.J. van Dijk-Zuijderwijk	aanvullend insigne	50	
mevr. A.J. van Bergenhenegouwen-van Lier	eremedaille goud	40	
L.J. van Bergenhenegouwen	eremedaille goud	40	
mevr. M.W.M. Schürmann-Bol	eremedaille goud	40	
mevr. M.H.G. de Vreede	eremedaille zilver	25	

RK Parochie St. Jan de Doper, St. Willibrordus, Bodegraven - St. Lucia

mevr. E.Th. van Wijk-van der Vlugt	eremedaille zilver	25	
Th.C. van Wijk	eremedaille goud	40	

RK Parochie St. Maarten-Trinitas, Voorburg - Parochiekoor St. Maarten

W.J.H. Scheffer	aanvullend insigne	50	
mevr. Y.M. Overgaauw-Koopmanschap	eremedaille zilver	25	
H.J. Hol	eremedaille zilver	25	

RK Parochie Maria Sterre der Zee, H. Agnes, Den Haag - Dameskoor St. Agnes

mevr. J.P.C. van der Goorbergh-van Leersum	aanvullend insigne	50	
mevr. M.Th.M. de Vlieger-Appelman	eremedaille goud	40	
F.J. van der Kruk	aanvullend insigne	55	

RK Parochie St. Maarten, St. Pancratius, Sassenheim - RK Gemengd Koor St. Pancratius

M. Berg	aanvullend insigne	50	
mevr. W.W.L. Juffermans-Krijne	aanvullend insigne	50	
Chr. Jannink	aanvullend insigne	60	
mevr. G.F.A. Beuk	eremedaille zilver	25	
mevr. P.J.W. Hulsebosch	eremedaille goud	40	

RK Parochie H. Franciscus, Emanuel, Roelofarendsveen - Emanuelkoor

W.J.M. Homburg	eremedaille zilver	25	
mevr. A.M. Kortekaas-van Diemen	aanvullend insigne	50	
mevr. E.A. Bakker-Berg	eremedaille zilver	25	
mevr. C.M.J. van Klink-Hoogenboom	eremedaille zilver	25	

Sinds enige tijd staat er een nieuw aanvraagformulier voor onderscheidingen op de website. **De onderscheidingen graag tenminste TWEE MAANDEN voor de uitreiking aanvragen.** De meerderheid van de aanvragen gebeurt echter nog steeds met verouderde formulieren. Dat is vervelend voor diegenen die deze aanvragen moeten behandelen. Maar het kan ook de aanvrager zelf een onaangename verrassing bezorgen omdat de prijzen van de onderscheidingen regelmatig worden aangepast. We doen een dringend beroep op alle aanvragers om het formulier te gebruiken dat op de website staat.

Het aanvraagadres in het bisdom Rotterdam is:

Diocesane instelling voor liturgische muziek Sint-Gregorius
Koningin Emmaplein 3
3016 AA Rotterdam
secretaris.disg@bisdomrotterdam.nl

Colofon

Redactie
B. Hillen (redacteur)

Aan dit nummer werkten mee:
R. Bot, mevr. A. de Jong en B. Hillen (webmaster en editing).

Redactie-adres:
Jachtwerf 12, 2725 DP Zoetermeer
E-mail: nieuwsbrief@nsgvrotterdam.nl
Telefoon: 079 - 341 85 75

Inzending kopij:
Alle kopij dient aan het redactie-adres te worden gezonden, uiterlijk 15 maart 2018.

Uitgave: van het bestuur van de Diocesane Instelling voor liturgische muziek Sint-Gregorius (DISG) in het bisdom Rotterdam.
Verschijnt 4- 6 maal per jaar.
ISSN nr. 1387-3997

Abonnement:
Het abonnement van deze nieuwsbrief is geheel gratis. Iedereen kan de nieuwsbrief ontvangen.
U kunt zich aanmelden of afmelden op onze website: NSGV Rotterdam of via e-mail: nieuwsbrief@nsgvrotterdam.nl.

© DISG 2018