Punctum

Nieuwsbrief NSGV – Bisdom Groningen–Leeuwarden

Nr. 4 – december 2015 – 1e jaargang.

Het bestuur van de NSGV Bisdom Groningen-Leeuwarden wenst u een Zalig Kerstmis en een Gezegend Nieuwjaar!

Kerststal Sint Franciscuskerk Bolsward
Foto: Patrick Janssen

Inhoudsopgave

Woord van de redactie	*Blz. 2*
Responsmeting!! Herhaling	*Blz. 3*
Sint Pauluskoor Gorredijk – 50 jaar	*Blz. 3*
Informatie over bladmuziek	*Blz. 4*
Studiedag organistencursus NSGV	*Blz. 5*
Aanvraag onderscheiding	*Blz. 6*
Muziek voor het Kerstfeest	*Blz. 6/7*
Eucharistievieringen via de KRO/RKK in 2016	*Blz. 8*
Heeft uw parochie een muzikale activiteit? Meld het ons!	*Blz. 8*
Jubilarissen	*Blz. 8/9*
Reserve-musici	*Blz. 9*
Colofon	*Blz. 10*

Woord van de redactie

De tijd gaat snel, gebruik haar wel! Een gezegde dat u wellicht bekend voorkomt.
Met deze Punctum (2015-4) sluiten we alweer het eerste jaar af dat u ons blad via email heeft mogen ontvangen. We hopen natuurlijk dat u haar 'wel' heeft gebruikt.

Omdat het de laatste Punctum van dit jaar is blikken we even terug en vooruit.
We sloten de basiscursus organisten zeer succesvol af en ook de korenavond in Leeuwarden werd door de deelnemers zeer gewaardeerd. Recent kwamen de organisten van de basiscursus nogmaals bij elkaar. Een initiatief om ook in Ter Apel een korenmiddag te houden is helaas gestrand. Ook een ander initiatief is niet van de grond gekomen. Het heeft ons aan het denken gezet hoe je het aanbod van onze kant goed laat aansluiten op de behoeftes van koren, koorleden, organisten, dirigenten. We zijn daarover nog niet uitgedacht en zeker: **het helpt als u ons laat weten waar u graag aandacht voor wilt vragen.**

Als we terugdenken aan de reacties van de korenavond in Leeuwarden dan kan ik zelf niet anders concluderen dan dat je de moeite moet nemen om er naar toe te gaan maar dat je achteraf kunt zeggen dat het een fijne en welbestede avond is geweest. Elkaar ontmoeten als je dezelfde interesse en/of bezigheid hebt is een stimulans om er meer plezier aan te beleven. Nog los van de diepere gedachte dat je op deze manier je geloof (en je twijfel) zingend uit. Wat natuurlijk net zo goed geldt voor dirigenten en organisten.

De aandachtspunten voor volgend jaar zijn in ruwe vorm al weer op de agenda gezet. We hopen van harte dat u allen gebruik wilt maken van de cursus- en ontmoetingsmogelijkheden dat wij het komende jaar in ons bisdom aanbieden. Daarover in de volgende Punctum meer. Eerst maar de feestdagen in en het nieuwe jaar goed beginnen. Heeft u al voornemens bedacht? U heeft nog even tijd.

Wij wensen alle muzikale medewerkers de komende drukke periode veel sterke en vooral veel voldoening bij de repetities en uitvoeringen van mooie kerkmuziek in welke vorm dan ook!

Jos Manshande Eindredacteur Punctum

Responsmeting!! Herhaling !!

In de vorige Punctum hebben wij gevraagd om uw reactie. Voor diegenen die dat gedaan hebben: onze zeer hartelijke dank! We willen nogmaals een oproep doen op de ontvangers. Uiteraard hoeven diegenen die al eerder gereageerd hebben dit niet nogmaals te doen.

Vanaf begin van dit jaar 2015 wordt de Punctum digitaal verzonden. Hierbij is het van essentieel belang dat de Punctum bij alle belanghebbenden (met name koorleden, dirigenten, organisten, kerkbestuursleden die verantwoordelijk zijn voor de kerkmuziek in hun parochie) terechtkomt door middel van het doorsturen per email. Waar dit voorheen veelal rechtstreeks naar individuele emailadressen werd verstuurd zijn door de samenvoeging van parochies in één nieuwe parochie veel individuele emailadressen vervallen omdat het bisdom de emailberichten verzameld verstuurd naar het emailadres van het (nieuwe) parochiesecretariaat. Het bestuur van de NSGV bisdom Groningen-Leeuwarden wil graag weten of u de Punctum via email ontvangt. Daarom ons dringend verzoek:
STUUR EEN EMAILBERICHT NAAR josmanshande@gmail.com ALS U DEZE PUNCTUM HEEFT ONTVANGEN!

Uw respons is voor ons van groot belang om te beoordelen of wij de distributie van de Punctum mogelijk anders moeten gaan inrichten.
Bij voorbaat onze dank!

Jos Manshande, bestuur NSGV.

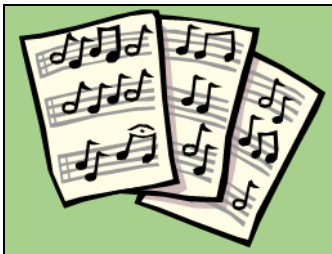

Sint Paulus

Sint Pauluskoor-Gorredijk 50 jaar

Op 20 januari 2016 is het 50 jaar geleden dat het St. Pauluskoor te Gorredijk werd opgericht.
Wij vieren dit heugelijke feit op 17 januari 2016 met een feestelijke eucharistieviering en receptie aansluitend.
De viering begint om 09:30 uur in onze kerk te Gorredijk.

Graag willen we ook onze oud-leden hierbij uitnodigen, maar het is echter onmogelijk gebleken om alle adressen van deze oud-zangers/-zangeressen te achterhalen. Vandaar dat we langs deze weg een oproep aan hen doen.
Mocht uzelf geen oud-lid zijn, maar nog wel contact of het adres van hen hebben, dan vragen wij u dit aan hen door te willen geven.
Om te weten op hoeveel mensen we kunnen / moeten rekenen volgen hierna de e-mailadressen en telefoonnummers voor opgave.
We hopen zoveel mogelijk oud-leden te kunnen begroeten.

Sint Cecilia

Met vriendelijke groet,
Namens het bestuur van het St. Pauluskoor.
Marian Bosma en Els Vroegh.
e-mail: vanderzeebosma@hetnet.nl Tel.: 0516-462203
e-mail: els.vroegh@telfort.nl Tel.: 0516-785061

Informatie over bladmuziek

Muzikale handreiking van Johannus

Op de website www.johannus.com wordt elke maand bladmuziek geplaatst. Vaak is dit muziek, gerelateerd aan de tijd van het (kerkelijk)jaar. Ook voor ons dus de moeite waard om in de gaten te houden! Onder de kop "Multimedia" vindt U de zogenaamde "muzikale handreiking", waar een mp3 geluidsvoorbeeld en de bladmuziek als PDF file in zowel gewoon notenschrift als Klavar notenschrift gratis ter beschikking wordt gesteld.

Orgelmuziek van Dom Paul Benoit OSB

Bent u op zoek naar liturgische orgelwerken, doorweekt met de sfeer van wierook? Ga dan eens op zoek naar de muziek van Dom Paul Benoit OSB.

Dom Benoit (1893-1979) was monnik in het Benedictijnerklooster "St. Maurice et Maur" te Clervaux, Luxemburg. Vanaf 1931 was hij daar organist en heeft in die lange periode veel orgelwerken gecomponeerd, vaak gebaseerd op gregoriaanse thema's. De klankkleur doet Frans-romantisch aan, waarbij chromatiek niet geschuwd wordt.

Niet alle muziek is qua niveau even makkelijk te spelen, maar wie de moeite neemt om enkele stukken in te studeren wordt verrast door de "roomse" klank, de herkenning van de gregoriaanse thema's. Het mooist klinken deze composities op een romantisch orgel, met strijkende registers, maar het kan uiteraard ook op zachte 8 voets registers op een ander type orgel goed uitgevoerd worden. Wel is de stemming van het orgel van belang, vanwege de chromatiek: In middentoon wordt Benoit spelen lastig...

Geïnteresseerd? Op Youtube levert de zoekterm "Dom Benoit" voldoende luistervoorbeelden op, zoals https://www.youtube.com/watch?v=HzY4qOhzywQ (Elevation no. 44 (Mysterioso) https://www.youtube.com/watch?v=roDf-B2ObPM (Met notenbeeld, Sanctus et benedictus, missa Lux et Origo) en bijvoorbeeld https://www.youtube.com/watch?v=xE0fB9vYSes (Aurore Pascale sur l'alleluia du Samedi Saint gespeeld door ondergetekende).

Zijn muziek is verkrijgbaar via de abdij in Clervaux. Men heeft er in de kloosterwinkel een ruime voorraad van bladmuziek en enkele cd's die postuum uitgebracht zijn. Met name die van Carlo Hommel "Nativité et Paques" kan ik aanraden.
Aanbevelenswaardig zijn de muziekbundels "PB 22 - Pièces d'orgue pour l'année liturgique (Art Sacré, Clervaux)" met werken die gerangschikt zijn naar de feesten in het kerkelijk jaar, "PB 24 - (Art Sacré, Clervaux)" bevattende "Le Chant intérieur", "41 Élévations" en "Ode pour la paix, pour grand orgue" en "PB 15 - 60 Pièces dévotionelles (CPP/Belwin, Miami/London)".
Via de website http://www.abbaye-clervaux.lu/ is de offline webwinkel (magasin) van de abdij bereikbaar:
http://www.abbaye-clervaux.lu/upload/flipbooks/brochure-magasin-fev2012/HTML/index.html
Het is daar mogelijk om bladmuziek te bestellen.

Anton Lukassen, bestuur NSGV

Studiedag organistencursus NSGV

De organisten die jongstleden maart in Sneek hun basiscursus kerkelijk orgelspel hebben afgerond, zijn op zaterdag 7 november in Midwolde bijgespijkerd door docent Mark Heerink over de muziek van Frescobaldi en Sweelink. In een ontspannen sfeer werd in de voormalige Hervormde kerk de verschillen tussen de kerkelijk georiënteerde "prima prattica" en de meer wereldlijk ingestelde "secunda prattica" in de Renaissancemuziek besproken en muzikaal behandeld. Het uit 1630 daterende orgeltje in de kerk was hier uitermate geschikt voor.
Naast het feit dat de cursisten met een stuk muzikale kennis verrijkt weer naar huis gingen, was het ook gewoon erg gezellig en inspirerend om elkaar weer eens te ontmoeten.

Bijgaand een foto impressie

Anton Lukassen, bestuur NSGV

Aanvraag onderscheiding

Parochiebesturen en koorbesturen kunnen personen die zich verdienstelijk maken voor de muziek in de liturgie bij gelegenheid van een jubileum voordragen voor toekenning van een door de NSGV ingestelde kerkelijke onderscheiding. De voorwaarden en procedure voor het aanvragen van een dergelijke onderscheiding zijn voor elk bisdom gelijk.

Via de link: http://www.nsgv.nl/index.php/onderscheidingen-groningen komt u bij het aanvraagformulier.
Het aanvraagformulier dient te worden toegestuurd naar het bisdom, t.a.v. Lisette Winter, uiterlijk 2 maanden voor uitreiking aan de jubilaris.
Het volledige onderscheidingspakket van de NSGV inzake eretekenen bestaat uit het ereteken zelf, een oorkonde en een draagspeld, afhankelijk van de duur van het koorlidmaatschap in goud (40 jaar), zilver (25 jaar) en brons (12,5 jaar). Voor deze duren van het koorlidmaatschap wordt dit pakket ***alleen in zijn geheel*** verstrekt.

Toch constateren wij regelmatig dat niet het gehele pakket wordt aangevraagd, terwijl dit wel zo zou moeten zijn.

Het bestuur van de NSGV is zich er van bewust, dat eretekenen duur zijn, en de parochie voor hoge kosten geplaatst wordt, zeker als het meerdere jubilea betreft. Echter het volledige onderscheidingspakket dient te worden afgenomen te worden met betrekking tot de eerdergenoemde jubilea.
Dank voor uw medewerking in deze.

Bestuur NSGV Bisdom Groningen-Leeuwarden

Muziek voor het Kerstfeest

Gezangen voor Liturgie 251 (B. Bartelink) is de evangelieacclamatie bij het Kerstfeest en citeert de beginregel van het lied ‘Eer zij God in onze dagen’(GvL 436). Ter bekrachtiging van het feestelijke karakter van het Kerstevangelie schreef ik een voorspel en twee naspelen geschikt voor orgel (pedaal ad libitum) of piano bij deze evangelieacclamatie. De muziek mag opgetogen gespeeld én geregistreerd worden. Het voorspel vraagt om een directe inzet van het ‘Halleluja’ (mt. 9). Naspel A heeft een uitbundig feestelijk karakter. Naspel B is ingetogen en ‘vragend’ en kan eventueel ook als voorspel benut worden. Veel genoegen bij het musiceren!

De muziek vindt u op de volgende bladzijde.

Ulbe Tjallingii, bestuur NSGV

Orgelspel bij Hallelujavers Kerstfeest (GvL 251)

Ulbe Tjallingii

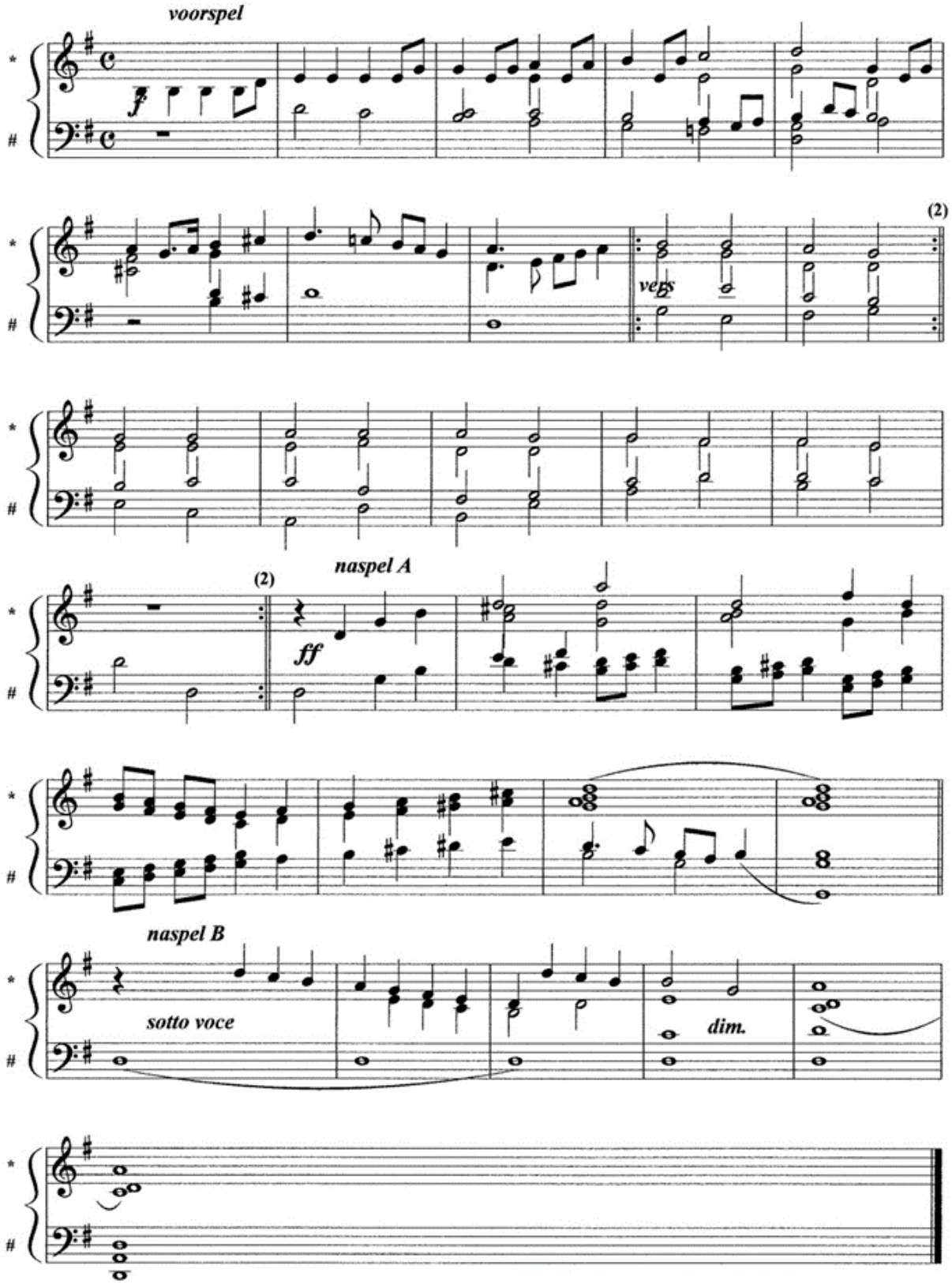

Copyright © U. Tjallingii
All Rights Reserved

Eucharistievieringen via de KRO/RKK in 2016

Vanuit ons bisdom Groningen-Leeuwarden wordt regelmatig op zondagochtend 10.30 uur de Eucharistieviering uitgezonden via de KRO/RKK vanuit de St. Martinuskerk in Sneek. Pastoor P.L. van der Weide gaat voor in deze vieringen. Vooraf aan deze viering is er een geloofsgesprek.

17 januari met zang door mannenkoor EDOZA uit Sneek onder leiding van Jan Hibma. Frits Haaze is organist.

28 februari, met jeugdkoor The Young Angels onder leiding van Karin Zwerver-Bosma en gemengd koor Intermezzo onder leiding van Frits Haaze (dirigent/organist) en Henk de Haan, organist.

24 april met de Martens Cantorij uit Scharnegoutum onder leiding van Sjoerd van der Veen. Frits Haaze is organist.

22 mei met Voces Cyriaci uit Hoorn onder leiding van Mark Heerink. Frits Haaze is organist.

7 augustus met het vakantiekoor onder leiding van Frits Haaze. Henk de Haan is organist.

18 september met het Antoniuskoor onder leiding van Sjoerd van der Veen. Henk de Haan is organist. Bisschop G.J.M. de Korte gaat in deze viering voor.

24 december om 24.00 uur met gemengd koor Intermezzo onder leiding van Frits Haaze. Henk de Haan is organist.

25 december met het St. Caeciliakoor onder leiding van Frits Haaze. Henk de Haan is organist.

Heeft uw parochie een muzikale activiteit? Meld het ons!

Het komt voor dat plaatselijke initiatieven als studiedagen, workshops, cursussen e.d. worden georganiseerd. De NSGV in ons bisdom kan dit alleen maar stimuleren en aanbevelen, ook verder dan de parochiegrenzen reiken. Daarom roepen wij parochies (parochie- en koorbesturen) op om dergelijke activiteiten bij ons te melden. Via de NSGV-kanalen kunnen wij in wijdere kring bekendheid daaraan geven en eventueel bijdragen in de organisatie. Voor meer informatie: het secretariaat van de NSGV bisdom Groningen-Leeuwarden, telefoon 050-406 58 88, e-mail l.winter@bisdomgl.nl.

Jubilarissen

In de maanden oktober t/m december 2015 zijn er weer veel jubilarissen. Van harte gefeliciteerd met uw jubileum.
Dat u de zang nog lang gaande mag houden.

H. Antonius van Padua parochie
Ceciliakoor van de geloofsgemeenschap St. Joseph te Heeg
40 jaar mw. M.M. Hettinga-Andringa
40 jaar mw. H.C. Teppema-Flapper

De Goede Herder
St. Ceciliakoor van de geloofsgemeenschap O.L. Vrouw Maria Onbevlekt Ontvangen te Erica
25 jaar dhr. H.B. Vinke

Franciscuskoor van de geloofsgemeenschap Franciscus te Emmen-Emmerschans
25 jaar mw. A.M.D. van Os-Naber

Gemengd koor St. Cecilia van de geloofsgemeenschap H. Gerardus Majella te Emmen-Barger Oostenveld
60 jaar mw. M.A. Grummel
40 jaar mw. J.A. Moorman-van Eijk

St. Willehadusparochie
St. Caecilia herenkoor te Emmercompascuum
25 jaar dhr. R. Wolbers
25 jaar dhr. H. Hogenbirk

H. Jacobus de Meerdere parochie
St. Cecilia dames- en herenkoor van de geloofsgemeenschap Sint Franciscus te Franeker
55 jaar dhr. W. Rodenburg
70 jaar dhr. N. Douma

H. Kruis
Willibrordkoor van de geloofsgemeenschap Willibrordus te Ter Apel
40 jaar mw. M. Mensen-Mensink
25 jaar mw. J.T.N. Bücking-Scheepers

St. Caeciliakoor van de geloofsgemeenschap Maria ten Hemelopneming te Stadskanaal
60 jaar dhr. W. Langras
25 jaar dhr. J. Scholtens

H. Christoffelparochie
St. Caeciliakoor van de geloofsgemeenschap H. Willibrordus te Lemmer
25 jaar mw. M.V. Nijholt

H. Liudgerparochie
St. Caeciliakoor van de geloofsgemeenschap Maria ten Hemelopneming te Bedum
25 jaar dhr. J. Welling

HH. Petrus en Paulus
St. Caeciliakoor van de geloofsgemeenschap H. Geest te Heerenveen
St. Caeciliakoor
40 jaar mw. J. Palstra-Veldman

Steenwijksmoer
St. Caeciliakoor van de parochie H. Franciscus
40 jaar mw. H.M. E. Meijerink-Koel
55 jaar mw. J.B. Bosman-Soppe

Zalige Titus Brandsmaparochie
St. Franciscusdameskoor van de geloofsgemeenschap Sint Franciscus te Bolsward
25 jaar mw. M. Fiselier-van der Werf
25 jaar mw. W. Peters-van den Berg
25 jaar mw. R. Brouwer-Kienstra

25 jaar mevr. C.J. Bekema (koorlid en sinds een 9-tal jaren dirigent van een aantal koren in deze geloofsgemeenschap)

25 jaar mevrouw B.C. Janssen-Terbraak (25 jaar organist bij een aantal koren in deze geloofsgemeenschap).

Om de Zuid
St. Ceciliakoor van de geloofsgemeenschap St. Martinus te Warga
12½ jaar dhr. J. v.d. Linden

RESERVE-KERKMUSICI	
Op de hier genoemde kerkmusici kunt u in noodgevallen of bij gelegenheid rechtstreeks een beroep doen voor repetities, vieringen, uitvaarten. Aanvullingen voor deze lijst zijn welkom.	
Loek van der Heide, Harlingen cantor	*t.* 06-43023468 *e.* info@loekvanderheide.nl
Wil Jongma, Wolvega dirigent, cantor	*t.* 0561-612662 *e.* wjongma@kpnplanet.nl
Trevor Mooijman, Veendam dirigent, organist	*t.* 0598-717193 e. mooijman.trevor@gmail.com
Gerard Schoemakers, Emmen dirigent, niet op woensdag- en donderdagavond	*t.* 0591-623904 | 06-31291423 *e.* gerard-schoemakers@hotmail.com
Ulbe Tjallingii, Deinum dirigent, organist, cantor	*t.* 06-14859557 *e.* tjallingii2@zonnet.nl www.huisderschonekunsten.nl
Dirk de Vries, St. Annaparochie cantor, dirigent en organist, op woensdagavond	*t.* 0518-401686 *e.* muziek-school_durkdevries@mail.com
Dhr. G. Straatman, Groningen dirigent	*t.* 050-3114009 *e.* c.a.v.straatman@gmail.com

COLOFON

Punctum 4 , 1e jaargang 2015.
Deze nieuwsbrief is een uitgave van de NSGV in het bisdom Groningen-Leeuwarden.
Ze verschijnt vier keer per jaar aan het einde van het kwartaal.
Verdere verspreiding is toegestaan en wordt aanbevolen. Het abonnement is gratis.
Aan- en afmelding bij het secretariaat: l.winter@bisdomgl.nl.

Kopij voor nieuwsbrief nr. 1 van maart 2016 is welkom vóór 1 maart 2016 bij het secretariaat.

Redactie: Bestuur NSGV

Eindredacteur: Jos Manshande

NSGV in het bisdom Groningen-Leeuwarden.
Secretariaat:
Ubbo Emmiussingel 79
9711 BG Groningen.
Telefoon 050-406 58 88
e-mail: l.winter@bisdomgl.nl.

www.nsgv.nl

Bestuur NSGV Bisdom Groningen-Leeuwarden:

Pastoor drs. P.L. v.d. Weide, voorzitter
Weide Singel 64, 8601 AL Sneek
pastoor@sintmartinussneek.nl

B.C. Janssen-Terbraak, secretaris
(0515) 580870 Turfkade 44, 8701 JM Bolsward
pbjanssen@hetnet.nl

J.A. Manshande, penningmeester
(0517) 414614 De Tureluur 12, 8862 LD Harlingen,
josmanshande@gmail.com

C.J. Bekema, lid
(0515) 573286 De Domp 3, 8701 LC Bolsward
cecilia-b@home.nl

Drs. U. Tjallingii, auditor
(058) 2573623 Sint Janswei 42, 9033 WN Deinum
tjallingii2@zonnet.nl

A.A. Lukassen, lid
(0591) 858611 Warmeerweg 304, 7815 HT Emmen
aaluka@home.nl